不锈钢

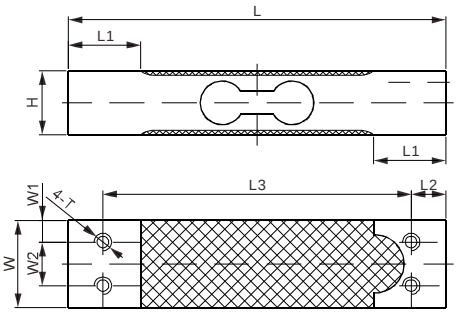

CE RoHS IP 66

尺 寸

量程	H	L	L1	L2	L3	W	W1	W2	T
kg/mm 10…80	22.0	130.0	25.0	12.0	106.0	30.0	7.5	15.0	4-M6 Hole
lb/inches (由上述尺寸转换) 22.05…176.37	0.87	5.12	0.98	0.47	4.17	1.18	0.30	0.59	4-M6 Hole

技术参数

相关量程	kg	10; 20; 30; 40	50; 80
产品毛重	kg/lb	0.5 / 1.1	0.53 / 1.2
推荐最大台面尺寸	mm	400×400	
灵敏度	mV/V	2±10%	
零位输出	mV/V	±0.02	
非线性	%	<±0.017	
重复性	%	<±0.017	
滞后误差	%	<±0.017	
蠕变	%	<±0.023	
阻抗	Ω	400±25	
额定激励电压	V(DC/AC)	12 (18V 最大)	
绝缘阻抗	GΩ	>1［50 VDC］	
正常工作温度范围	℃/℉	-10…40 / 14…104	
安全极限载荷	% of full scale	150	
破坏极限载荷	% of full scale	300	
密封方式		密封, IP66	
推荐安装方式		内六角螺钉: M6-8.8 紧锢力: 6Nm	

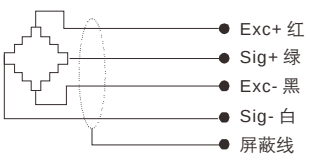

可互换产品

制造商	型号
Mettler-Toledo	SSP1022

© 2012 anyload 产品尺寸及规格更改，恕不另行通知